

# OPOSICIONES CLM 2026:

## Maestros/as (543 plazas)

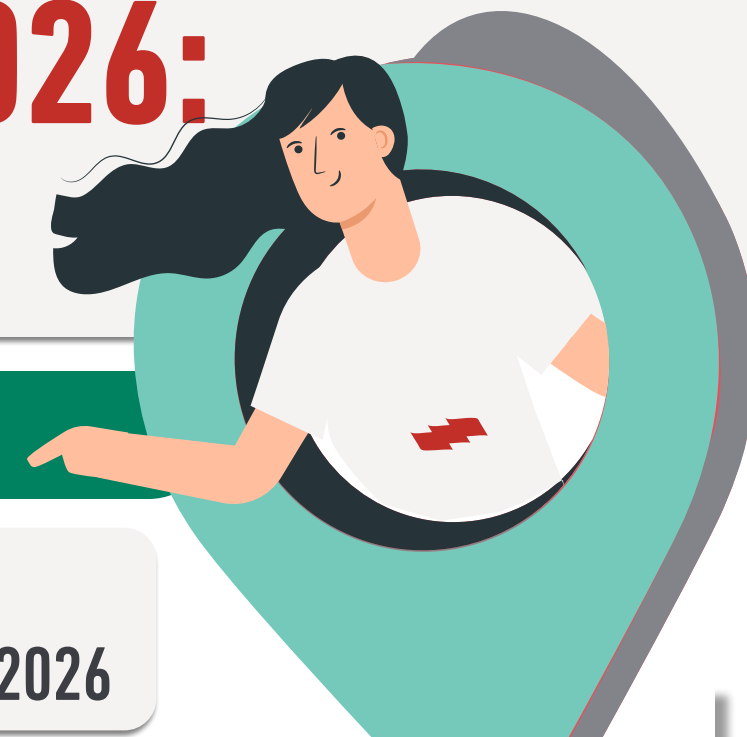

### PROVINCIAS DE EXAMEN

Día examen (previsible)  
Sábado **20 junio** 2026

Plazo solicitudes  
**29 enero** al **17 febrero** 2026

### FECHAS "CLAVE" OPOS 2026

| ESPECIALIDADES | Plazas     |       |       | Provincia exámen   |
|----------------|------------|-------|-------|--------------------|
|                | TOTAL      | LIBRE | DISC. |                    |
| PRIMARIA       | <b>180</b> | 165   | 15    | <b>ALBACETE</b>    |
| P.T.           | <b>52</b>  | 49    | 3     | <b>GUADALAJARA</b> |
| A.L.           | <b>16</b>  | 13    | 3     | <b>CUENCA</b>      |
| INFANTIL       | <b>133</b> | 127   | 6     | <b>TOLEDO</b>      |
| INGLÉS         | <b>80</b>  | 73    | 7     | <b>CIUDAD REAL</b> |
| FRANCÉS        | <b>4</b>   | 2     | 2     | <b>GUADALAJARA</b> |
| E.F.           | <b>47</b>  | 43    | 4     | <b>CUENCA</b>      |
| MÚSICA         | <b>31</b>  | 28    | 3     | <b>CIUDAD REAL</b> |

|                              |   |
|------------------------------|---|
| PRESENTACIÓN SOLICITUDES     | DEL <b>29 ENERO</b> AL <b>17 FEBRERO</b> 2026   |
| LISTADO ADMITIDOS/EXCLUIDOS  | APROX. <b>20 MARZO</b> (PROV:10 DÍAS RECLAMAR).<br>APROX. <b>29 ABRIL</b> (DEF:1 MES PARA RECURSO ALZADA) |
| CRIT. ACTUACIÓN Y EVALUACIÓN | APROX. <b>5 JUNIO</b>   |
| BAREMO                       | APROX. <b>24 JUNIO</b> (PROV: 5 DÍAS RECLAMAR)<br>APROX. <b>20 JULIO</b> (DEF: 1 MES RECURSO ALZADA)      |
| FECHA EXAMEN                 | PREVISIBLEMENTE <b>20 JUNIO</b>   |
| PUBLICACIÓN NOTAS 1ª PARTE   | APROX. <b>3 JULIO</b> (RECLAMACIÓN 2 DÍAS HÁBILES)  |
| PUBLICACIÓN NOTAS GLOBAL     | APROX. <b>18 JULIO</b> (RECLAMACIÓN 2 DÍAS HÁBILES)   |

**Charla ONLINE:** OPOSICIONES MAESTROS/AS 2026 CLM(2 febrero 17:00h).

*RESERVA TU PLAZA YA.*

<https://formacion.ste-clm.com/opos-eemm-2025>

**TUS CONSULTAS POR WHATSAPP o TELEGRAM:**  
HAZNOS TUS CONSULTAS SOBRE LAS OPOSICIONES CON  
**#oposiciones2026** de L-V de 9-14h



Por Whatsapp, a nuestro  
grupo de Interinos/as CLM  
**681 070 291**



Por Telegram,  
a nuestro canal  
[https://t.me/STE\\_CLM](https://t.me/STE_CLM)