

RUEDA DE PRENSA

Madrid, 9 de abril de 2025

10:00 h

Pérdida de poder adquisitivo
DOCENTE





#PérdidaPoderAdquisitivo

Contexto

■ Recortes en educación e IPC

- Subida generalizada del IPC, dos tramos:
 - Crisis financiera: 2010-2015
 - Covid/Guerra Ucrania: 2021-2024
- Con la crisis, a partir de 2010, recortes generalizados en educación
- También salariales:
 - Se recortan las pagas extras
 - Se elimina la paga extra de dic-2012 **RECUPERADA**
 - Bajadas de sueldos generalizadas, que solo empiezan a recuperarse parcialmente a partir de 2016/17

#PérdidaPoderAdquisitivo

#NoEstamosTanBien

#RecortesEducación



#PérdidaPoderAdquisitivo

Estudio

DOCENTES

Cálculo pérdida poder adquisitivo

Territorios

**HIPÓTESIS
DE CÁLCULO:**

1. La pérdida solo se contabiliza a partir de 2010 (crisis).
2. Se supone que tiene todos los trienios/sexenios en función de la antigüedad.
3. No se incluyen complementos por cargo (equipo directivo, departamentos, ciclos ...)
4. Datos territoriales IPC
5. Antigüedad de 40 años.

Estatal

**HIPÓTESIS
DE CÁLCULO:**

1. Datos IPC estatal
2. Promedio territorios
3. Promedio cuerpos y niveles (A1 y A2)

SERIE: 2010-2024

#PérdidaPoderAdquisitivo

#NoEstamosTanBien

#RecortesEducación



#PérdidaPoderAdquisitivo

Recorte pagas extras

Contexto normativo

- **Ley 30/1984, paga extraordinaria:**
 - Mensualidad completa
 - Trienios
- **Real Decreto-ley 8/2010:**
 - Recorte del 40 %
 - Pérdidas acumuladas de hasta 18.245 € (A1) y 10.901 € (A2)

#PérdidaPoderAdquisitivo

#NoEstamosTanBien

#RecortesEducación



#PérdidaPoderAdquisitivo

Recorte pagas extras

Pérdida de poder adquisitivo acumulado hasta 2024

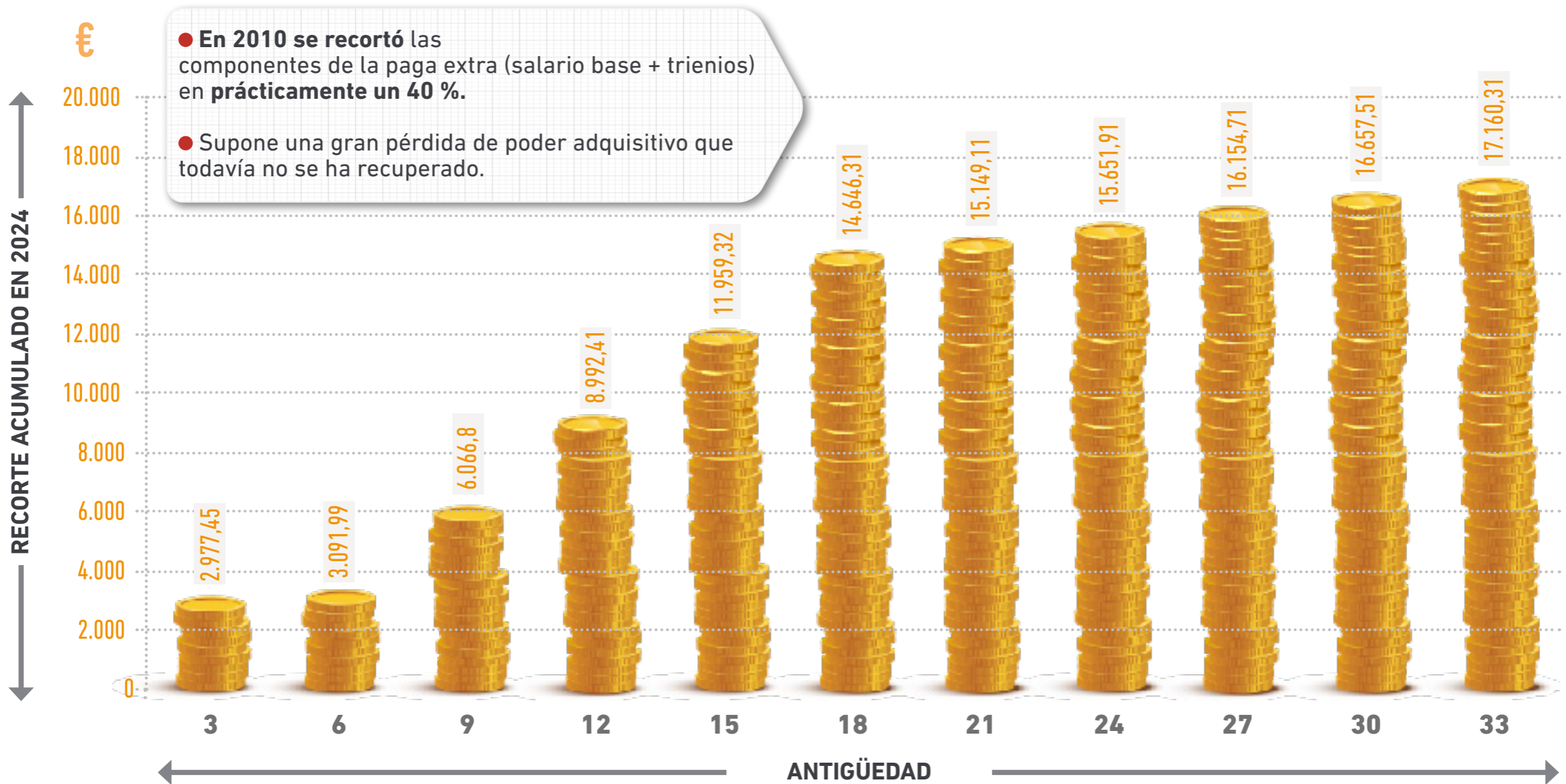

#PérdidaPoderAdquisitivo

#NoEstamosTanBien

#RecortesEducación



#Pérdida Poder Adquisitivo

Sueldos vs. IPC

DOCENTES

Comparativa de la evolución de los sueldos con respecto al IPC

Evolución de valores normalizados en el periodo 2010-2024

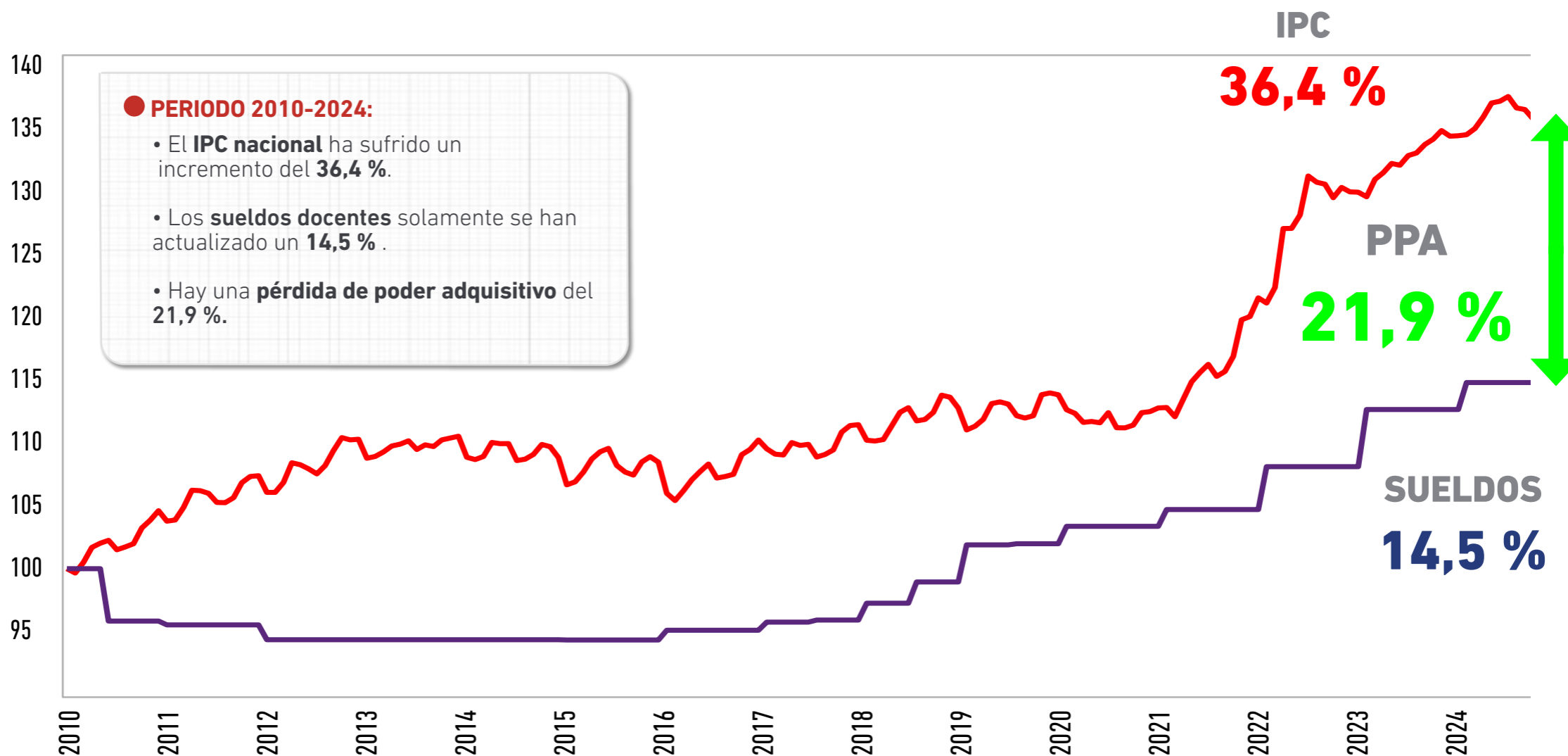

#Pérdida Poder Adquisitivo

#No Estamos Tan Bien

#Recortes Educación



#Pérdida Poder Adquisitivo

Sueldos vs. IPC

DOCENTES

Comparativa de la evolución de los sueldos con respecto al IPC

Diferencias promedio anuales

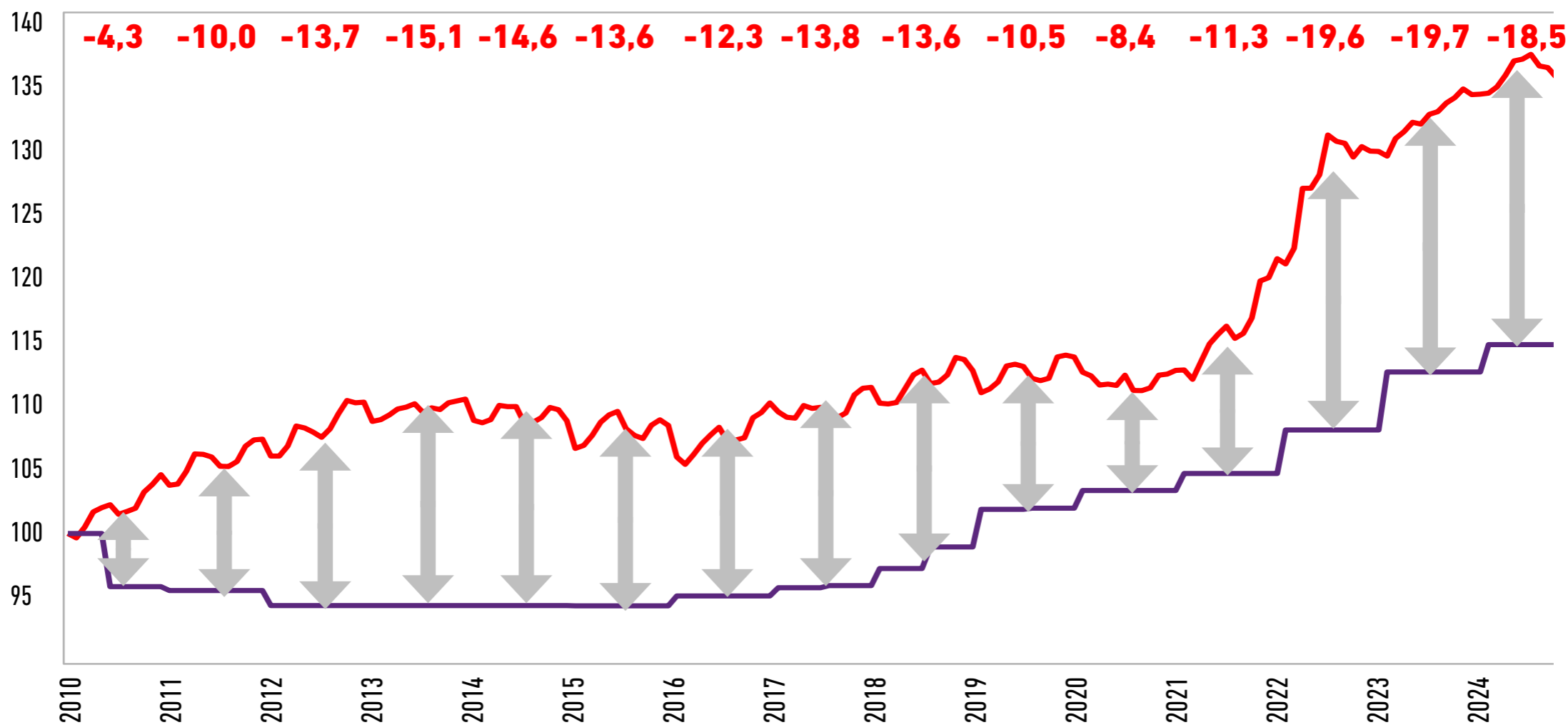

#Pérdida Poder Adquisitivo

#No Estamos Tan Bien

#Recortes Educación



#Pérdida Poder Adquisitivo

Pérdida de salario bruto

DOCENTES

Pérdida de salario bruto en función de la antigüedad - Promedio territorios y cuerpos (A1 y A2)

Estimación a partir de la diferencia en la variación de sueldos e IPC (2010-2024)

PERIODO 2010-2024:

- Desde el 2010 el IPC nacional ha sufrido un incremento del 36,4 %, mientras que los sueldos solamente se han actualizado un 14,5 %.
- Esto supone una gran devaluación de los sueldos desde el 2010, que se traduce en una **importante pérdida de poder adquisitivo** en términos absolutos (€).
- Es importante **ligar la evolución de los sueldos a las variaciones anuales del IPC**.

HIPÓTESIS DE CÁLCULO:

1. La pérdida solo se contabiliza a partir de 2010 (crisis).
2. Se supone que tiene todos los trienios/sexenios en función de la antigüedad.
3. No se incluyen complementos por cargo (equipo directivo, departamentos, ciclos ...)

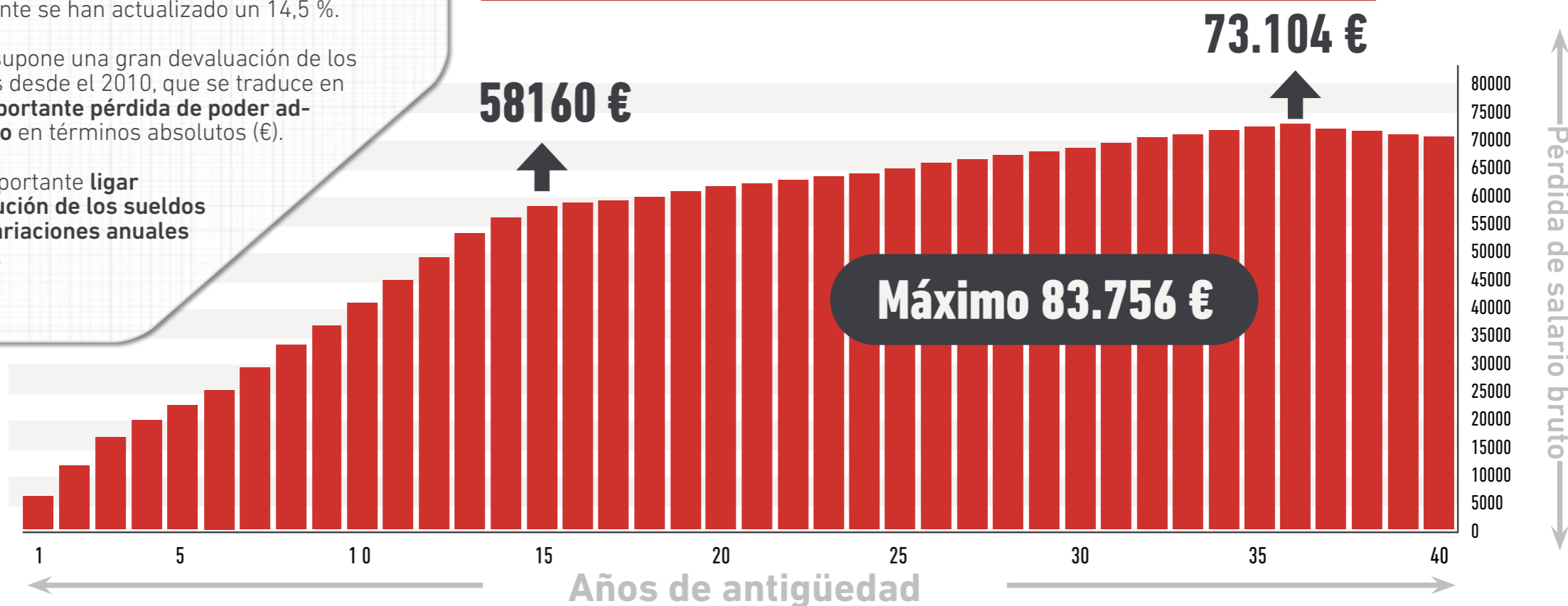

EJEMPLO:

15 años como docente: deberías haber ganado **58.160 € más** (en promedio) desde el 2010 (con sueldos ligados a la subida real del IPC).

#Pérdida Poder Adquisitivo

#No Estamos Tan Bien

#Recortes Educación



#Pérdida Poder Adquisitivo

Sueldos vs. IPC

DOCENTES

Comparativa de la evolución de los sueldos con respecto al IPC

Diferencias promedio anuales

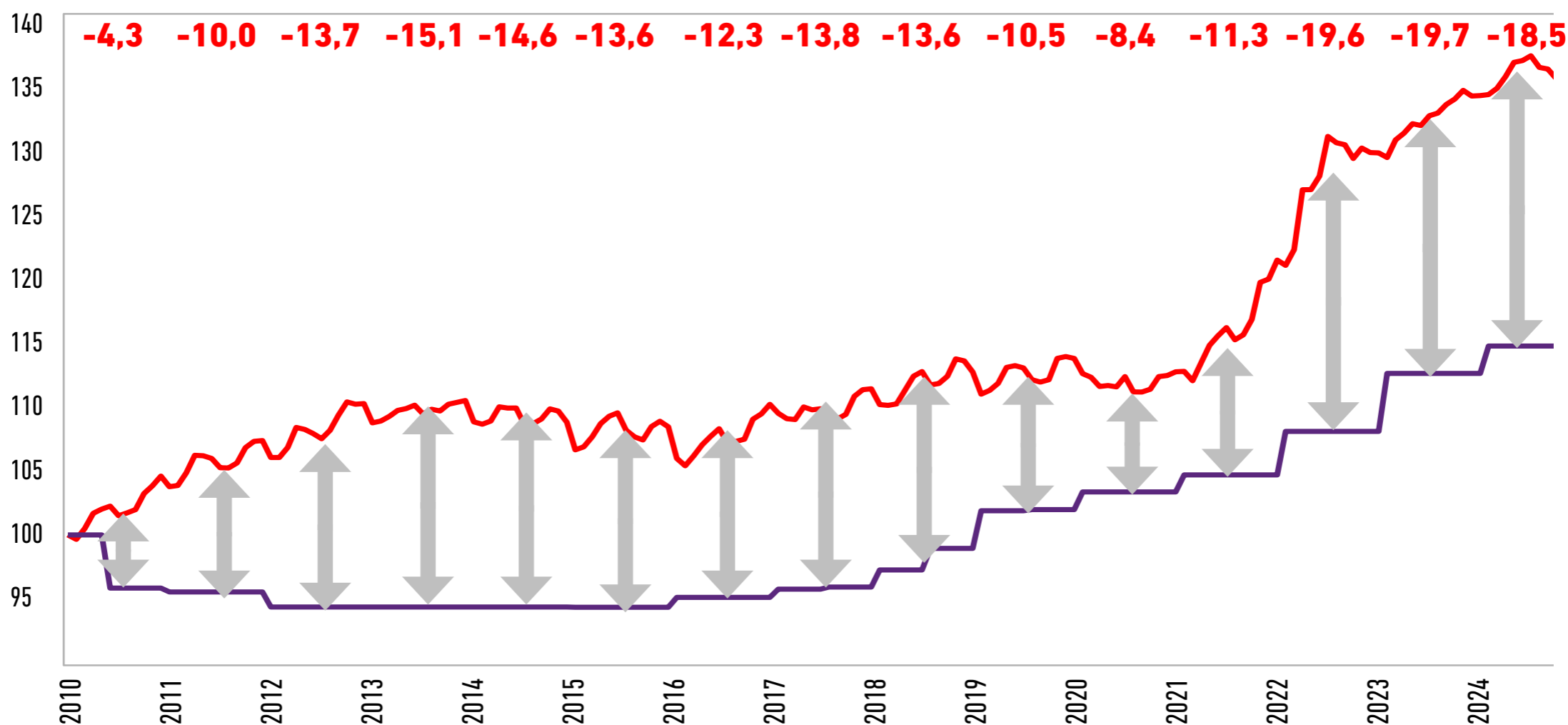

#Pérdida Poder Adquisitivo

#No Estamos Tan Bien

#Recortes Educación



#PérdidaPoderAdquisitivo

Medidas del Gobierno

Subida salarial 2024

- 2024
 - 2 %
 - + 0,5 % adicional

**TOTALMENTE
INSUFICIENTE**

#PérdidaPoderAdquisitivo

#NoEstamosTanBien

#RecortesEducación



#Pérdida Poder Adquisitivo

Otros ámbitos laborales

■ Subidas salariales 2010-2024

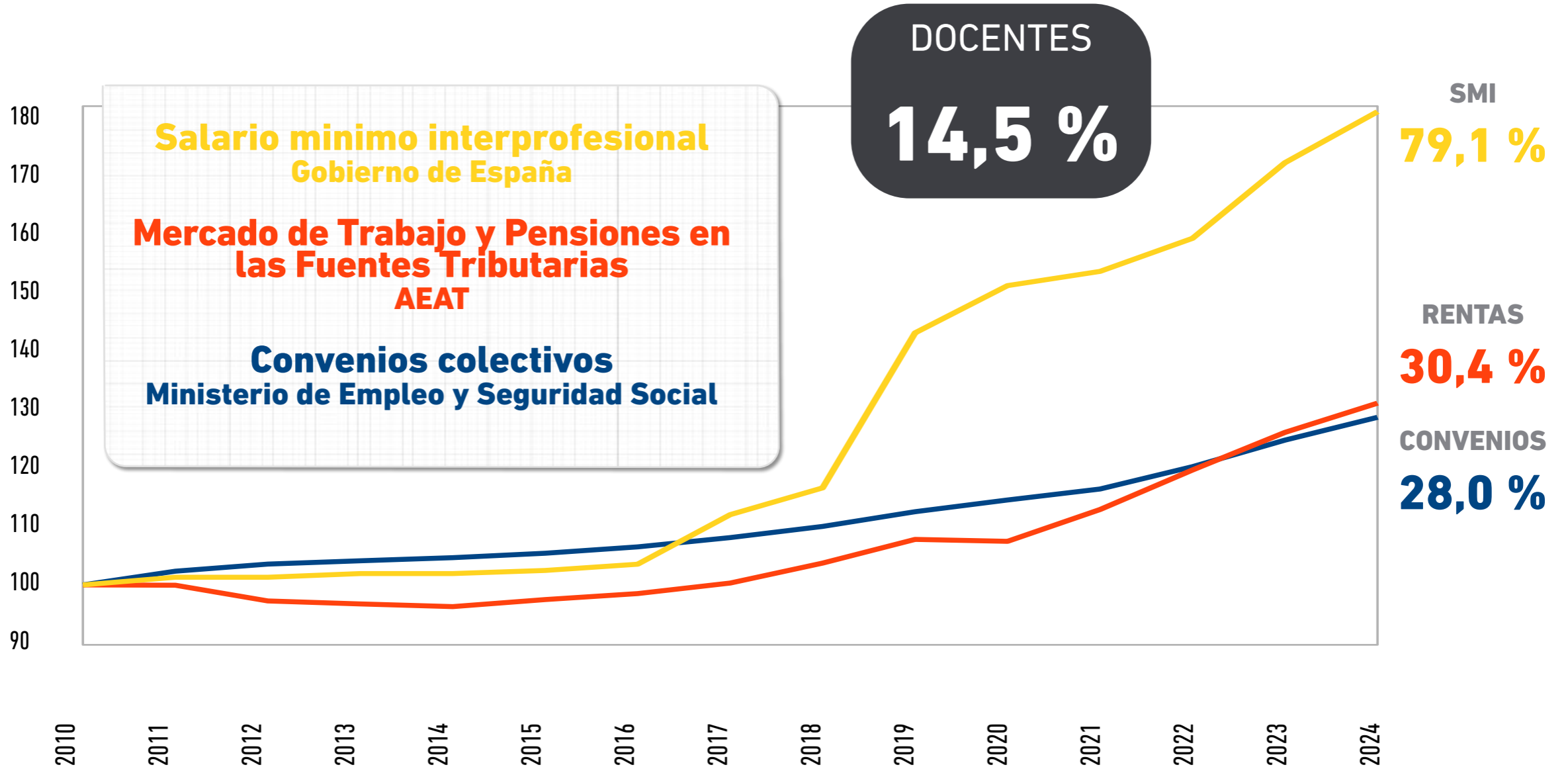

#Pérdida Poder Adquisitivo

#NoEstamosTanBien

#RecortesEducación



#PérdidaPoderAdquisitivo

Gran deserción

Condiciones laborales

Inestabilidad
laboral

Contratos
parciales

Conflictividad
aulas

#Docencia



#Otros

Actualización
normativa

Formación
permanente

Burocratización

Carga laboral

#PérdidaPoderAdquisitivo

#NoEstamosTanBien

#RecortesEducación



#Pérdida Poder Adquisitivo

Reforma profesión docente

■ Condiciones laborales

MARCO DE
COMPETENCIAS
PROFESIONALES
DOCENTES

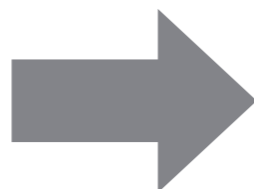

¿ SUELDO LIGADO A
EVALUACIÓN DOCENTE ?

NO PUEDE COMPENSAR ESTA PÉRDIDA DE PODER ADQUISITIVO

ACUERDO SALARIAL

- Subida salarial digna
- Sueldo ligado al IPC a futuro



#Pérdida Poder Adquisitivo

#NoEstamosTanBien

#RecortesEducación